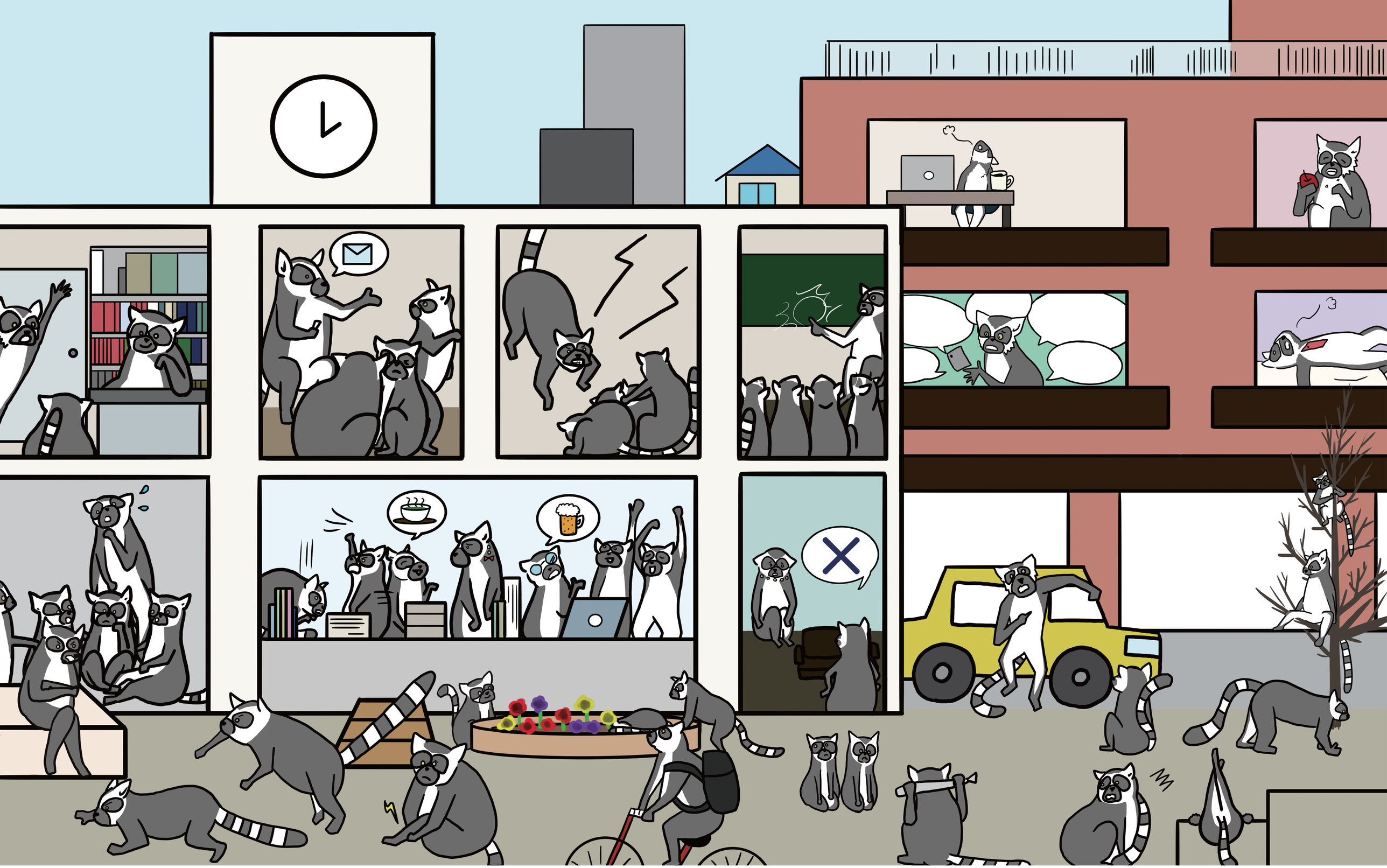

なにか変だね。

なにが起こっているのかな？・・・もしかして、ハラスメントかも。

2022 年版｜製作：NPO アカデミック・ハラスメントをなくすネットワーク（NAAH）｜イラスト：大藤・P・ヒロミ